

CITTA' DI ORBASSANO

Città Metropolitana di Torino

PIANO DI RECUPERO DI LIBERA INIZIATIVA

Fabbricati di civile abitazione in Via Cavour n. 23
Censiti al C.T. Foglio 22 n. 262, 264, 655, 656, 657, 658, 893
Area di PRGC 8.14.2 – Categoria C2

Inserimento dell'intervento
nel contesto ambientale

PROPRIETA' USSEGLIO GAUDI Odette
 BUSSONE Fedele
 BUSSONE Piergiorgio
 BUSSONE Brian
 BUSSONE Elisa

PROGETTISTI POGNANTE Geom. Carlo
 Via 3° Reggimento Alpini 9 - Orbassano
 Tel. 011 9031908
 carlo.pognante@geopec.ot

GUIDONI Ing. ALESSANDRO
Via Angrogna 11 - Torino
Tel. 335 475381
alessandro.guidoni@ingpec.eu

Firmato digitalmente da
ALESSANDRO GUIDONI
CN = GUIDONI ALESSANDRO
Titolo = Ingegnere
Organizzazione = non presente
C = IT

GIUGNO 2017

Poiché non vengono mutate le situazioni di edificazione esistente, sia nei termini planimetrici che volumetrici, le risultanze nei confronti dell'inserimento dei fabbricati nel territorio urbanistico attuale restano immutate.

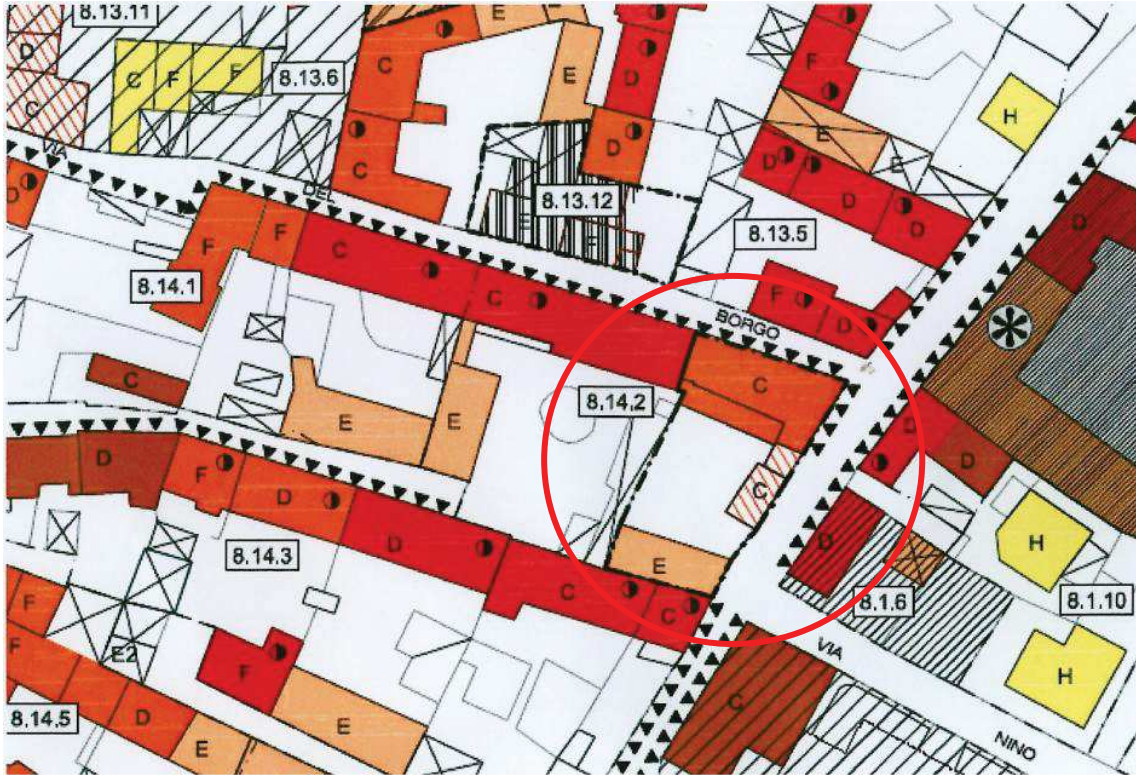

Situazione catastale

I fabbricati insistenti sull'area sono identificati al C.T. Comune di Orbassano Foglio 22 particelle n. 262, 264, 255, 256, 257, 258, 893 e sono localizzati tra la Via Cavour e la Via del Borgo.



La composizione fotografica attuale evidenzia le caratteristiche che dovranno essere presenti nella sostituzione edilizia.

La fedele ricostruzione quindi comporta il rispetto delle preesistenze, nei limiti previsti dal PRGC.

Si propone quindi un raffronto tra l'esistente documentazione fotografica e le soluzioni progettuali, atto a confermare il rispetto delle previsioni del PRGC.



PROSPETTO NORD su Via del Borgo sc. 1:100





PROSPETTO EST sc. 1:100





SEZIONE A-A sc. 1:100

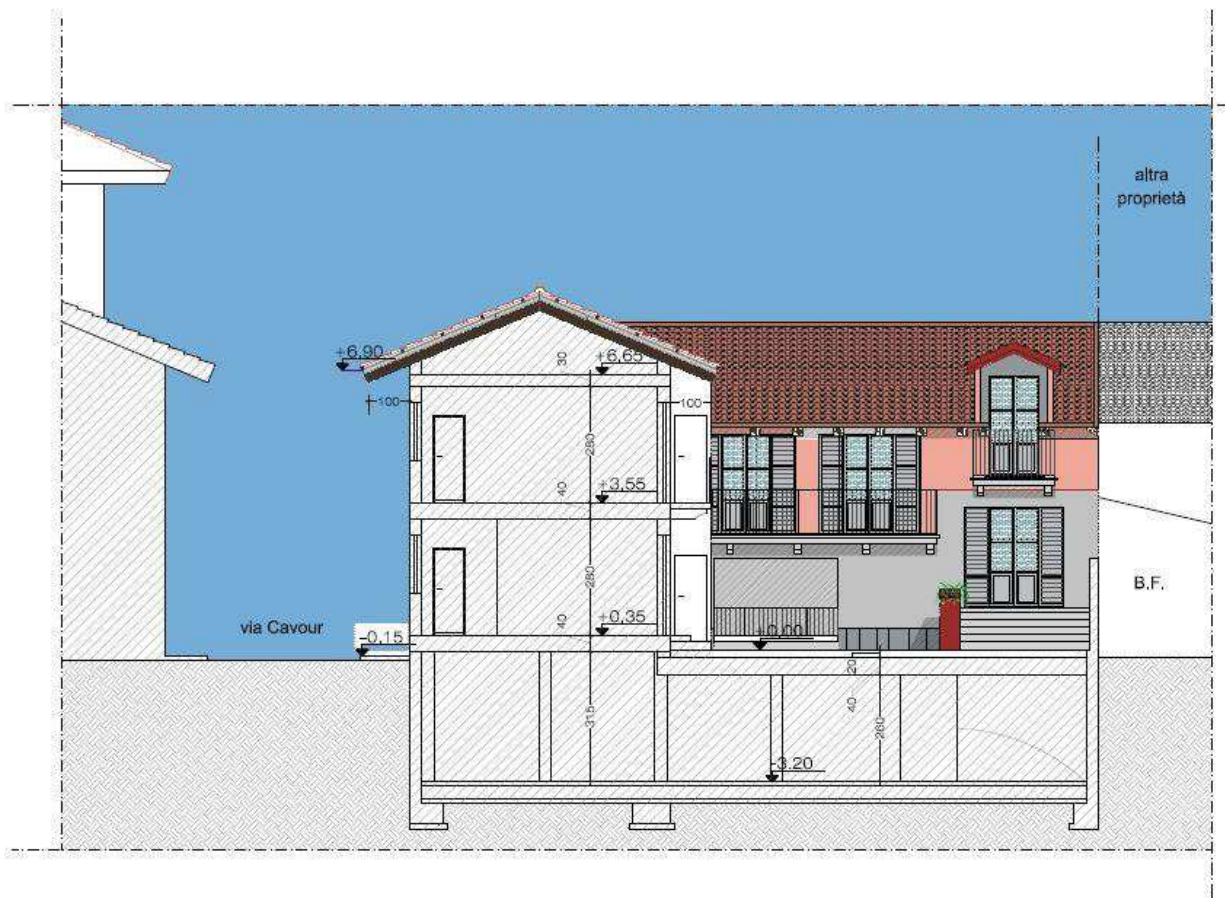



VISTA AEREA

Planimetria generale del progetto